

商品名	ForeAthlete 410	ForeAthlete 210	ForeAthlete 110	ForeAthlete 50
品番	65840	86335	86303(B)/86304(GP)	67901
サイズ(mm)	W48×H71×D16	W45×H75×D13		W42×H58×D10
重量	60g	52g	44g	
ディスプレイ	サイズ(mm) ピクセル数	W27×H27 52×30		W24×H18 -
稼働時間	GPS時 時計時	約8時間 約3週間		- 約12ヶ月
防水		日常生活防水(IPX7)		30m
GPS受信機		高感度アンテナ		-
GPS精度		10 mRMS		-
GPSアンテナ		内蔵パッチアンテナ		-
GPS更新周期		1秒		-
PC接続	無線(USBスティック付属)	有線(充電クリップケーブル共用)		無線(USBスティック付属)
操作	ハードボタン2個 ベゼルタッチセンサー		ハードボタン4個	
バックライト	マニュアル点灯 オート点灯	○ ○		-
使用電池	充電式リチウム			CR2032
ハートレートセンサ	○(別売)	○	○(別売)	○
スピード/ケイデンスセンサ	○(別売)	-	-	○(別売)
小型フットポット	○(別売)	-	-	○(別売)
表示項目のカスタマイズ	○	-		-
表示項目の種類	●表示項目数1 or 2 or 3より選択可能 ●表示項目は約5種類のデータ項目より任意選択可能(タイム/距離/ペース/移動時間) ●タイム取得時ラップタイム/ラップ数を小窓POPアップ表示		●距離/タイム/ペース(スピード)の固定表示 (距離切り替えで心拍データ表示) ●ラップ取得時にラップ距離/ラップタイム/平均ペース(orスピード)/ラップ数を約10秒間表示	
自動ラップ	距離設定 位置設定	0.05km~99.99kmより任意設定 0.4/0.5/0.8/1.0/1.5/2.0 kmより選択設定	-	
自動ポーズ	○	-		-
バーチャルパートナー	○	-		-
インターバルトレーニング	○	-		-
ナビゲーション(方角)	○	-		-
心拍ゾーントレーニング	○(5段階ゾーン)※410は別売の心拍計が必要			
消費カロリー計算	○(心拍数考慮)※別売心拍計利用時	○(心拍数考慮)	○(心拍数考慮)※別売心拍計利用時	-
ユニット間通信	○	-		-
パワーセーブモード		○		-
ワークアウトメニュー作成	○(PCソフトを必要に応じてダウンロード) ○(一部機能はPCソフトが必要)	-		-
コーストレーニング	○(PCソフトを必要に応じてダウンロード) ○(一部機能はPCソフトが必要)	-		-
履歴機能	取得ラップ数:1000 ※時計本体上でトレーニング毎/ラップ毎の距離、タイム、ペース(スピード)、消費カロリー、心拍数、ケイデンスに関するデータの確認が可能。	取得ラップ数:1000 ※時計本体上でトレーニング毎/ラップ毎の距離、タイム、ペース(スピード)、消費カロリー、心拍数に関するデータの確認が可能。	取得ラップ数:1000 ※時計本体上でトレーニング毎/ラップ毎の距離、タイム、ペース(スピード)、消費カロリー、心拍数に関するデータの確認が可能。	取得ラップ数:100(or最大7時間) ※時計本体上でトレーニング毎のタイム、心拍数、距離、ペースやラップ取得時のタイム、心拍数、距離、ペースの確認が可能。
受信	【トレーニングセンター】 ①タイム/スピード(ペース)/距離/高度/勾配/心拍/ケイデンス/ ②タイム/ペースに関するトレーニングデータをグラフ及び数値にて確認 ③走行軌跡をbingMap™上に表示 ④カランゲームにデータを自動取り分け、目標達成	【ガーミンコネク】 ①スピード(ペース)距離/高度/心拍/ケイデンスに関するトレーニングデータをグラフ及び数値にて確認 ②走行軌跡をbingMap™上に表示、地図上の位置とトレーニングデータの相関確認		-
送信機能	【トレーニングセンター】 ①トレーニングメニュー-2ユーザー	-		-
価格	¥42,800-	¥38,800-	¥29,800-	¥16,800-

Fitness

iiyo.net

 GARMIN社正規代理店[日本販売元]
株式会社いいよねっと
www.iiyo.net
info@iiyo.net

〒354-0036 埼玉県富士見市ふじみ野東1-7-6 Tel:049-267-9114 Fax:049-267-9124

 GPSトレーナーで正しく走る。楽しく走る。
410/210/110/50

お買い求めは

ForeAthlete

 トレーニングウォッチ
 FULL LINE-UP CATALOG 2011

2011年5月版

GPSトレーナーで正しく走る。楽しく走る。

カーナビなどGPS出荷量世界NO.1ブランドのGARMINがGPSメーカーとして、またトレーニングギアメーカーとして培った、さまざまなノウハウや技術が凝縮されたForeAthleteシリーズ。ビギナーや女性にも使いやすいシンプル機能のベーシックモデルから、本格的なトレーニングにも対応する多機能モデルまでご用意。自分にあったForeAthleteでRUNをもっと楽しもう。



ForeAthlete

距離

走行距離をリアルタイムで把握

ForeAthlete

スピード

高精度ペース表示でマイペースRUN

ForeAthlete

タイム

トータル/ラップタイムをわかりやすく把握

ForeAthlete

心拍計測

体の負荷を把握して効率的なRUN
(210/50以外は別売)

GPSフラッグシップモデル ForeAthlete 410 日本版

独創的なベゼルタッチオペレーションに加え、USB ANTスティックによるワイヤレスPC通信はケーブル接続不要。表示項目をお好みでカスタマイズできるトレーニング画面(3ページ)により豊富な情報を表示。また、ハートレートペースの高精度カロリー計算を新たに採用。

¥42,800(本体価格¥40,762) 品番:65872 UPCコード:753759978853

ハード仕様	高感度GPS	充電式	重量60g	日常生活防水	ベゼルタッチ操作
機能	取得ラップ数1000	自動ラップ(距離/位置)	自動ポーズ	バーチャルパートナー	
	インターバルトレーニング	心拍ゾントレーニング	ナビゲーション	履歴確認	
対応センサ	ハートレートセンサ(別売)	スピード/ケイデンスセンサ(別売)	小型フットポッド(別売)		
PC接続方法	ANT無線				



NEW



NEW

プレミアムハートレートセンサ(付属)

GPSエントリーモデル ForeAthlete 110 日本版

お手頃な価格と、タウンユースとしても違和感の無いコンパクト&ライトウエイトボディが人気のモデル。上位モデルと同様に高感度GPSチップを搭載。GPSトレーニングウォッチとして必要かつ十分な機能を備えたエントリーモデル。

¥29,800(本体価格¥28,381) Black 品番:86303 UPCコード:753759970222
GrayPink 品番:86304 UPCコード:753759976606

ハード仕様	高感度GPS	充電式	重量52g	日常生活防水	
機能	取得ラップ数1000	自動ラップ(距離)	履歴確認		
対応センサ	ハートレートセンサ(別売)				
PC接続方法	USB有線				

NEW
Color



GPSパフォーマンスモデル ForeAthlete 210 日本版

ハートレート(心拍)センサ標準セットモデル。110と同じサイズのボディに、更なる高機能を詰め込みました。トレーニング強度判断に便利な心拍ゾントレーニング機能や心肺機能向上に役立つインターバルトレーニング機能をサポート。

¥38,800(本体価格¥36,953) 品番:86335 UPCコード:753759978112

ハード仕様	高感度GPS	充電式	重量52g	日常生活防水	
機能	取得ラップ数1000	自動ラップ(距離)	インターバルトレーニング		
	心拍ゾントレーニング	履歴確認			
対応センサ	ハートレートセンサ付属	小型フットポッド(別売)			
PC接続方法	USB有線				

心拍トレーニング専用モデル ForeAthlete 50 日本版

ハートレート(心拍)センサ標準セットのGPSレスモデル。軽量・コンパクトながら上限・下限設定による心拍アラート機能やカウントダウンタイマーによるインターバルトレーニングも可能。無線データ転送によるPC管理機能も備えたコストパフォーマンススウォッチ。

¥16,800(本体価格¥16,000) 品番:67901 UPCコード:753759081959

ハード仕様	ボタン電池(交換可)	重量44g	30m防水		
機能	取得ラップ数100	心拍計測(アラート機能付)			
	カウントダウンインターバルタイマー	履歴確認			
対応センサ	ハートレートセンサ付属	スピード/ケイデンスセンサ(別売)	小型フットポッド(別売)		
PC接続方法	ANT無線				



ハートレートセンサ(付属)

スタート地点や登録地点など
とした自動ラップタイム計測
対応機種:410

定速度以
う設定も

分や友人
に競争する

ONNECTION & ANALYSIS

オンライン管理ソフト「ガーミンコネクト」

インターネット環境があるGARMINユーザーであればだれでも簡単に利用可能です。

GPSにより保存された行程軌跡をbing Maps™やGoogle Earth™などの地図上で表示することが可能(50を除く)。Player機能を使えば、走ったコースを振り返りながら、ランデータをアニメーションで確認することができます。取得データは転送すると自動的に日付ごとに振り分けられ、走行距離など目標を設定しておけば達成度の確認が可能です。各データは簡単にWebやブログにも公開できますのでチーム内での情報共有など楽しみが広がります。

<http://connect.garmin.com/>



軌跡表示画面



カレンダー画面

標準添付ソフトウェア「トレーニングセンター」

本体から転送された軌跡ログ・心拍変化・スピード・勾配・標高などをグラフで確認することができます。また運動パターンを指定したワークアウトを作成し、カレンダー機能を使うことで、トレーニング計画を簡単に作成できます。410では作成したワークアウトを時計に転送し、メニューに基づいたアラートトレーニングが可能です。

※GPSのモデルにより使用可能な機能が異なります。

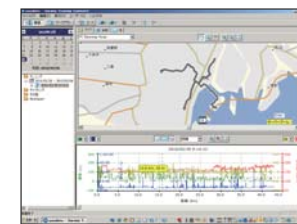

軌跡表示画面

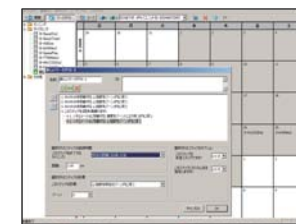

ワークアウト作成画面

※Google Earth™はGoogle Inc.の登録商標です。※bing Maps™はMicrosoft社の登録商標です。

